18 neue Bücher

im JANUAR

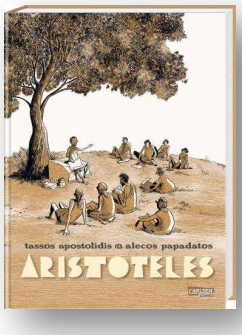

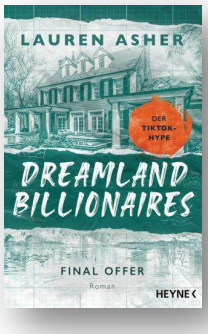

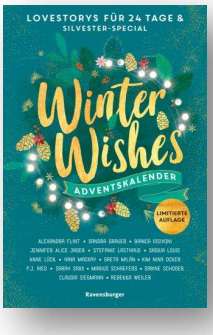

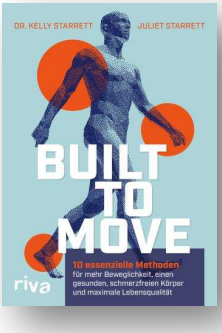

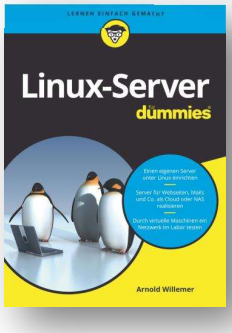

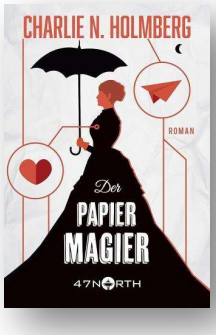

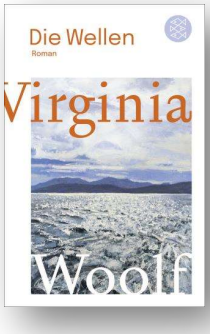

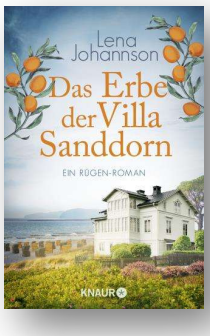

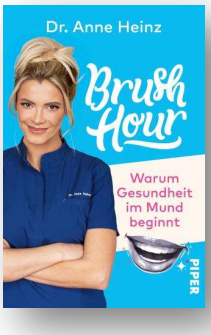

Ashe

Asher, Lauren [Verf.]:
Dreamland billionaires - 03. Final offer : Roman / Lauren Asher ; aus dem Amerikanischen von Melike Karamustafa. - Deutsche Erstausgabe. - München : Wilhelm Heyne Verlag, 2023. - 621 Seiten ; 21 cm. - (Dreamland billionaires ; Band 3)
ISBN 978-3-453-42741-9 Broschur : EUR 15.00 (DE)

Um die Testamentsbedingung seines Großvaters einzuhalten, muss Callahan, der mittlere der Kane-Brüder, einen Sommer im Seehaus der Familie verbringen und es danach verkaufen. Einziges Problem: In diesem Haus lebt Cals Ex-Freundin mit ihrem gemeinsamen Kind ... Dreamland Billionaires, Teil 3.
(Liebe)

Holm

Holmberg, Charlie N.:
01. Der Papiermagier / Charlie N. Holmberg. Nadja Schuhmacher [Übers.]. - o.O. : 47North, 2015. - 251 S.
ISBN 978-1-5039-4727-6 Broschur : EUR 9,99

Ceony hat die Tagis-Praff-Schule für magisch Begabte als Klassenbeste abgeschlossen und wird trotz ihres Traums von Metallmagie zu dem Papiermagier Emery Thane in die Lehre geschickt. Doch die Zauber, die Ceony bei Thane lernt, erweisen sich überraschenderweise als fabelhaft: Sie lernt, Papierkreaturen zu animieren und erweckt Abbilder aus Büchern zum Leben, liest sogar in der Zukunft. Während sie diese Wunder erforscht, erfährt ...
(Fantasy)

Joha

Johannson, Lena:
05. Das Erbe der Villa Sanddorn : ein Rügen-Roman / Lena Johannson ; unter Mitarbeit von Cornelia Maria Mann. - Originalausgabe. - München : Knaur, 2023. - 335 Seiten ; 19 cm. - (Knaur Taschenbuch ; 52638)
ISBN 978-3-426-52638-5 Broschur : EUR 11.99

Ziska und Nik finden beim Entrümpeln des Dachbodens der Villa Sanddorn eine geheime Chronik, die die Geschichte des Hauses und der Insel Rügens enthüllt. Das ursprüngliche Hotel wurde von den Besitzer*innen später gegen behördlichen Widerstand in ein Kinderheim umgebaut ... Sanddorn-Reihe, Band 5.

Schlagworte: Rügen <Insel, Roman> ; Ostsee <Roman>
(Liebe)

Knei

Kneidl, Laura [Verf.]:
05. Verliebe dich. Nicht. : Roman / Laura Kneidl. - Originalausgabe. - Köln : LYX, 2023. - 460 Seiten ; 22 cm
ISBN 978-3-7363-2106-9 Broschur : EUR 14.90 (DE)

Megan lebt für ihre Kunst, was ihren Eltern gar nicht gefällt. Um ihren Traum der Kunst zu verwirklichen, zieht sie kurz entschlossen nach Melview. Dafür braucht sie dringend einen Job. Als ihr endlicher einer angeboten wird, zögert sie jedoch wegen dem attraktiven Cafébesitzer Cameron ... Band 5.

(Liebe, Erotik)

Wool

Woolf, Virginia [Verf.]:
Die Wellen : Roman / Virginia Woolf. - Frankfurt am Main : FISCHER Taschenbuch, 2024. - 286 S.
ISBN 978-3-596-90643-7 Broschur : EUR 15,00 (DE)

Es ist eines der radikalsten und eigenwilligsten Experimente des zwanzigsten Jahrhunderts: Virginia Woolfs changierende und vielfarbig instrumentierte Beschwörung von Bernard, Louis, Neville, Rhoda, Jinny und Susan. Sechs ganz unterschiedliche Stimmen formen die Intensität der Kindheit, die Zuversicht und sinnliche Erfahrung der Jugend, das Losgelöstsein des mittleren Alters. Sinneswahrnehmungen, Emotionen, Reflexionen kommen und ...

(Klassiker)

5.2
Wint

Winter Wishes : ein Adventskalender / Alexandra Flint, Sandra Grauer, Bianca Iosivoni [und 13 weitere]. - Originalausgabe. - Ravensburg : Ravensburger, 2023. - 458 Seiten ; 21 cm
ISBN 978-3-473-58649-3 Broschur : EUR 17.99

In 24 kurzweiligen Kapiteln werden einige romantische Geschichten inmitten eines romantischen, verschneiten Kleinstadtsettings erzählt. Die Geschichten können nacheinander als Adventskalender oder aber auch unabhängig voneinander gelesen werden. Ab 13.

Schlagworte: Weihnachten <Jugendroman>
(5.2, Weihnachten)

Vco 1
Al

Al-Kaisi, Nadine:
Das Kinderwunschbuch : Wege, Diagnostik, Behandlung / Nadine Al-Kaisi. - Originalausgabe, 1. Auflage. - München : Komplett-Media, 2021. - 208 Seiten : Illustrationen, Diagramme, farbig ; 22 cm
ISBN 978-3-8312-0581-3 Broschur : EUR 20.00

Die Autorin arbeitet als Gynäkologin in einem großen Kinderwunschzentrum in München und gibt in diesem Buch einen detaillierten Überblick über die möglichen Ursachen sowie die verschiedenen Behandlungsmöglichkeiten.

Schlagworte: Kinderwunsch <Unerfüllter> ; Schwangerschaft ; Reproduktionsmedizin
(Vco 1)

Lyk
Aristoteles

Aristoteles / Tassos Apostolidis, Alekos Papadatos ; aus dem Französischen von Harald Sachse. - 1. Aufl. - Hamburg : Carlsen Comics, [2023]. - 213 Seiten : Karte, farbig ; 27 cm. - (Graphic novel)
EST: Aristote
ISBN 978-3-551-77885-7 Festeinband : EUR 26.00

Eine spannende Reise ins antike Griechenland, die vor allem zeigt: Philosophie ist mehr als nur graue Theorie.

Schlagworte: Aristoteles
(Lyk)

Vep
Enss

Enssle, Anne:
Brush hour : warum Gesundheit im Mund beginn / Anne Heinz. - München : Piper, 2023. - 251 Seiten : Illustrationen, teilweise farbig ; 21 cm
ISBN 978-3-492-06318-0 Broschur : EUR 18.00

Kinderzahnärztin Anne Heinz erklärt in ihrem Buch schwungvoll, kurzweilig und humorvoll, warum Mundhygiene den gesamten Körper in Schuss hält - und warum man (schwer)krank wird, wenn es an Zahnpflege mangelt. Umfassende und interessant aufbereitete Infos rund um den Mund.

Schlagworte: Zahnpflege <Ratgeber> ; Mundhygiene ; Zahnarzt
(Vep)

Vco 1
Plack

Plack, Sarah:
Babybauch auf Umwegen : Wissen, Tipps und Ermutigung auf deiner Reise zum Wunschkind : ehrlich & persönlich von einer #icsimom / Sarah Plack. - München : Kösel, [2023]. - 288 Seiten : Illustration, schwarz-weiß ; 22 cm
ISBN 978-3-466-31205-4 Broschur : EUR 18.00

Die studierte Medizinerin erzählt von ihrer eigenen, nicht ganz einfachen Reise zum Wunschkind und erklärt dabei alles Wesentliche rund um Kinderwunschdiagnostik und -behandlung.

Schlagworte: Reproduktionsmedizin ; Fehlgeburt ; Schwangerschaft ; Kinderwunsch <Unerfüllter>

(Vco 1)

Elp 35
Plok

Plokhy, Serhii:
Der Angriff : Russlands Krieg gegen die Ukraine und seine Folgen für die Welt / Serhii Plokhy. - Hamburg : Hoffmann und Campe, 2023. - 493 S. : Ill.
ISBN 978-3-455-01588-1 fest geb.: EUR 26,00

Darstellung des Ukrainekonflikts und seiner Folgen für die (westliche) Welt.

Schlagworte: Ukraine <Krieg, 2022>

(Elp 35)

Wmo 5
Schlob

Schlobach, Martin:
Haustechnik für Dummies / Martin Schlobach. - 1. Auflage. - Weinheim : Wiley-VCH, 2023. - 646 Seiten : Illustrationen, schwarz-weiß ; 25 cm. - (... für Dummies)
ISBN 978-3-527-71848-1 Broschur : EUR 30.00

Der Ratgeber bietet Eigenheimbesitzenden, Planenden und interessierten Laien einen umfassenden, verständlichen und fundierten Einstieg in die Gebäudetechnik.

Schlagworte: Energiebewusstes Bauen ; Wärmepumpe <Ratgeber> ; Heizung <Ratgeber> ; Smart Home ; Elektrotechnik ; Gebäudesanierung <Ratgeber>

(Wmo 5)

Mcl 33
Schrei

Schreiber, Daniel:
Die Zeit der Verluste / Daniel Schreiber. - Berlin : Hanser, 2023. - 139 S.
ISBN 978-3-446-27800-4 fest geb.: EUR 22,00

Anderthalb Jahre nach dem Tod seines Vaters ist der Autor in Venedig. Er erkundet die Stadt, besucht die Friedhofsinsel San Michele. Aus anderer Literatur extrahiert er Gedanken über das Abschiednehmen und rekapituliert seine Bemühungen, mit der Trauer umzugehen und sie auszuhalten.

Schlagworte: Trauerarbeit <Ratgeber>

(Mcl 33)

Vc
Star

Starrett, Kelly:
Built to Move : 10 essenzielle Methoden für mehr Beweglichkeit, einen gesunden, schmerzfreien Körper und maximale Lebensqualität / Kelly Starrett, Juliet Starrett ; Übersetzung: Mark Bergmann. - 1. Auflage. - München : riva, 2023. - 348 Seiten : Illustrationen, schwarz-weiß ; 24 cm
EST: Built to move
ISBN 978-3-7423-2292-0 Broschur : EUR 25.00

Ratgeber für die Bereiche Gesundheit und Fitness. Mit Beschreibungen von Mobilitätsübungen und Tipps für den Alltag. Dies ist kein Trainingsratgeber. Das Buch kann allerdings ergänzend zu einem solchen verwendet werden und birgt aber auch für Menschen ohne sportliche Ambitionen viele Anregungen.

Schlagworte: Bewegungslehre
(Vc, Vel 7)

Fao 1
Verb

Verbrechen Vol. 2 : echte Kriminalfälle aus Deutschland : das Buch zum Nr. 1-Podcast / Sabine Rückert (Hg.). - Hamburg : Zeitverlag, 2021. - 253 Seiten : Ill., Fotos. - (Die Zeit)
ISBN 978-3-948095-58-1 fest geb.: EUR 29,95

Die Gerichtsreporterin Sabine Rückert präsentiert Fälle aus ihrem Podcast "ZEIT Verbrechen" zum Nachhören. Dabei nimmt sie unser Justizsystem genau unter die Lupe und beschäftigt sich intensiv mit Kriminalpsychologie.

Schlagworte: Gerichtsurteile <Sammlung> ; Justizgeschichte ; Strafjustiz ; Verbrechen <True Crime> ; True Crime <Verbrechen>
(Fao 1)

Fao 1
Verb

Verbrechen Vol. 3 : echte Kriminalfälle aus Deutschland : das Buch zum Nr. 1-Podcast / Sabine Rückert (Hg.). - Hamburg : Zeitverlag, 2022. - 253 Seiten : Ill., Fotos. - (Die Zeit)
ISBN 978-3-948994-23-5 fest geb.: EUR 29,95

Die Gerichtsreporterin Sabine Rückert präsentiert Fälle aus ihrem Podcast "ZEIT Verbrechen" zum Nachhören. Dabei nimmt sie unser Justizsystem genau unter die Lupe und beschäftigt sich intensiv mit Kriminalpsychologie.

Schlagworte: Gerichtsurteile <Sammlung> ; Justizgeschichte ; Strafjustiz ; Verbrechen <True Crime> ; True Crime <Verbrechen>
(Fao 1)

Wco 1
LINUX

Willemer, Arnold:
Linux-Server für Dummies / Arnold Willemer. - 1. Auflage. - Weinheim : Wiley-VCH, 2023. - 361 Seiten : Illustrationen, schwarz-weiß ; 24 cm. - (... für Dummies)

ISBN 978-3-527-72080-4 Broschur : EUR 28.00

Eine solide Einführung in das freie und unverändert beliebte Betriebssystem. Nach den Grundlagen und der Hardware-Verwaltung werden Datenbanken behandelt. Es folgen die verbreitetsten Server und Services im Intranet. Den Abschluss bilden Kapitel zu Sicherheit und virtuelle Maschinen.

Schlagworte: Linux <Betriebssystem>
(Wco 1)

Uhn 23
Wink

Wink, Michael:
Heimische Vögel richtig füttern / Michael Wink. - Königswinter : Heel, [2023]. - 79 Seiten : Illustrationen, farbig ; 23 cm. - (Land & Werken)
ISBN 978-3-96664-529-4 Broschur : EUR 12.99

Für an der Natur Interessierte bietet sich durch ein Vogelhäuschen die Chance, Vögel besser kennenzulernen und die Arten zu unterscheiden. Der Autor gibt gute Informationen an die Hand, um zur jeweiligen Jahreszeit das richtige Futter anzubieten, dazu auch Empfehlungen für die Ausstattung.

Schlagworte: Vogelfutter <Herstellung> ; Vögel <Fauna> ; Vögel <Bestimmungsbuch>
(Uhn 23)